



INFORME AFILIACIÓN AUTÓNOMOS EN ASTURIAS DATOS ENERO 2019

*4 de febrero de 2019
Fuente Seguridad Social
y elaboración propia*

Índice

| | |
|--|----|
| I. AFILIACIÓN DE AUTÓNOMOS | 3 |
| 1. DATOS GENERALES | 3 |
| A. Datos de afiliación por Comunidad Autónoma | 3 |
| B. Evolución interanual por Comunidades Autónomas | 4 |
| C. Evolución intermensual por Comunidades Autónomas..... | 6 |
| 2. AFILIACIÓN POR SECCION DE ACTIVIDAD | 8 |
| 3. AFILIACIÓN DE MUJERES AL RÉGIMEN DE AUTÓNOMOS..... | 10 |

I. AFILIACIÓN DE AUTÓNOMOS

1. DATOS GENERALES

A. Datos de afiliación por Comunidad Autónoma

Asturias tiene 359.264 afiliados al sistema, de los que 272.983 (75,98%) son del Régimen General y 73.700 (20,51%) son autónomos¹

Afiliación de autónomos por CCAA

Enero 2019

| CC.AA. | Régimen General | Autónomos | Mar Cta. Propia | TOTAL SISTEMA |
|---------------|-------------------|------------------|-----------------|-------------------|
| Andalucía | 2.009.625 | 524.743 | 1.054 | 3.087.538 |
| Aragón | 436.206 | 103.867 | 0 | 562.164 |
| Asturias | 272.983 | 73.700 | 524 | 359.264 |
| Canarias | 647.069 | 124.989 | 606 | 802.906 |
| Cantabria | 163.069 | 41.272 | 297 | 211.482 |
| Cast.-La Man | 501.397 | 148.252 | 0 | 701.073 |
| Castilla-León | 678.181 | 194.079 | 0 | 902.907 |
| Cataluña | 2.724.528 | 547.812 | 845 | 3.362.159 |
| Ceuta | 17.814 | 3.424 | 7 | 22.750 |
| Madrid | 2.664.297 | 399.441 | 10 | 3.177.409 |
| Com.Valencia | 1.429.176 | 346.298 | 517 | 1.873.693 |
| Extremadura | 243.226 | 79.923 | 0 | 386.948 |
| Galicia | 729.884 | 209.927 | 9.495 | 992.370 |
| Illes Balears | 319.130 | 87.938 | 335 | 421.425 |
| La Rioja | 94.935 | 26.085 | 0 | 127.761 |
| Melilla | 17.995 | 4.886 | 1 | 24.644 |
| Navarra | 220.212 | 47.556 | 0 | 280.133 |
| País Vasco | 747.053 | 171.564 | 343 | 953.524 |
| Murcia | 385.365 | 98.617 | 148 | 569.150 |
| TOTAL | 14.302.145 | 3.234.373 | 14.180 | 18.819.300 |

Tabla 1. Afiliados medios Seguridad Social

Porcentualmente, los autónomos afiliados en Asturias suponen el 2,28 por ciento del número de Autónomos afiliados en el conjunto de España. Este porcentaje es superior a nuestra participación en la afiliación del conjunto del sistema (un 1,91%).

¹ Datos Media del mes

B. Evolución interanual por Comunidades Autónomas

Afiliación de autónomos por CCAA

Enero 2018 2019

| CCAA | Enero | VARIACIÓN (%) | VARIACIÓN |
|---------------|------------------|---------------|---------------|
| Melilla | 4.886 | 13,4% | 576 |
| Canarias | 124.989 | 3,9% | 4.649 |
| Illes Balears | 87.938 | 3,1% | 2.622 |
| Madrid | 399.441 | 2,8% | 10.958 |
| Andalucía | 524.743 | 2,7% | 13.975 |
| Com.Valencia | 346.298 | 2,0% | 6.778 |
| Murcia | 98.617 | 1,7% | 1.637 |
| Extremadura | 79.923 | 1,0% | 757 |
| Cataluña | 547.812 | 0,6% | 3.373 |
| Navarra | 47.556 | 0,6% | 283 |
| Cast.-La Man | 148.252 | 0,3% | 467 |
| La Rioja | 26.085 | 0,2% | 54 |
| País Vasco | 171.564 | 0,0% | -51 |
| Cantabria | 41.272 | -0,1% | -28 |
| Aragón | 103.867 | -0,5% | -558 |
| Asturias | 73.700 | -0,7% | -497 |
| Galicia | 209.927 | -1,0% | -2.119 |
| Castilla-León | 194.079 | -1,2% | -2.283 |
| Ceuta | 3.424 | -3,2% | -112 |
| TOTAL | 3.234.373 | 1,3% | 40.480 |

Tabla 3. España. Autónomos. Variación interanual

Asturias experimentó en enero de 2019, una disminución de 497 afiliados en el régimen de autónomos respecto del mismo mes del año anterior. Se mantiene la tendencia negativa, al experimentar un descenso del número de autónomos del -0,7%, algo mayor que la experimentada en diciembre (-0,5%), colocándose otra vez Asturias con un dato inferior al del conjunto de España, que arroja un positivo del 1,3%.

Variación interanual de afiliados Autonomos. Asturias.
diciembre 2009- 2019



Gráfico 1. Evolución de la variación interanual de autónomos

En el gráfico 1 se observa cómo el mes de enero es algo mejor que el de 2018 y el de 2017, pero no de manera significativa, y sigue mostrando valores negativos.

De igual modo, si observamos la variación interanual (Gráfico 2), comparándola con España, se incrementa la divergencia: mientras España registra datos en valores positivos, Asturias continúa la tendencia negativa reiniciada en 2016.

Variación interanual de afiliados (%). España y Asturias
enero 2019

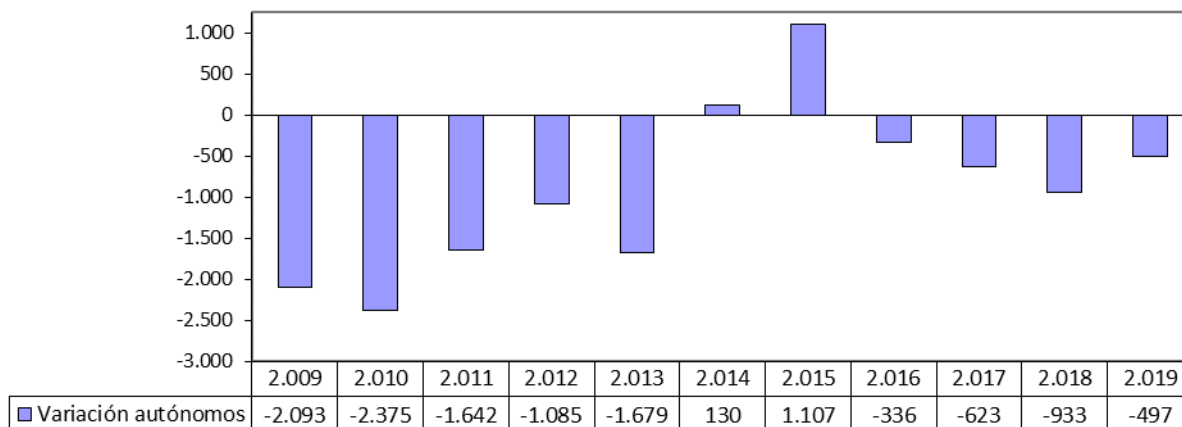

Gráfico 2. Evolución de la variación (%) interanual de autónomos

Por otro lado, atendiendo a la evolución de datos interanuales (Gráfico 3), se observa una constante pérdida de autónomos en término interanuales.

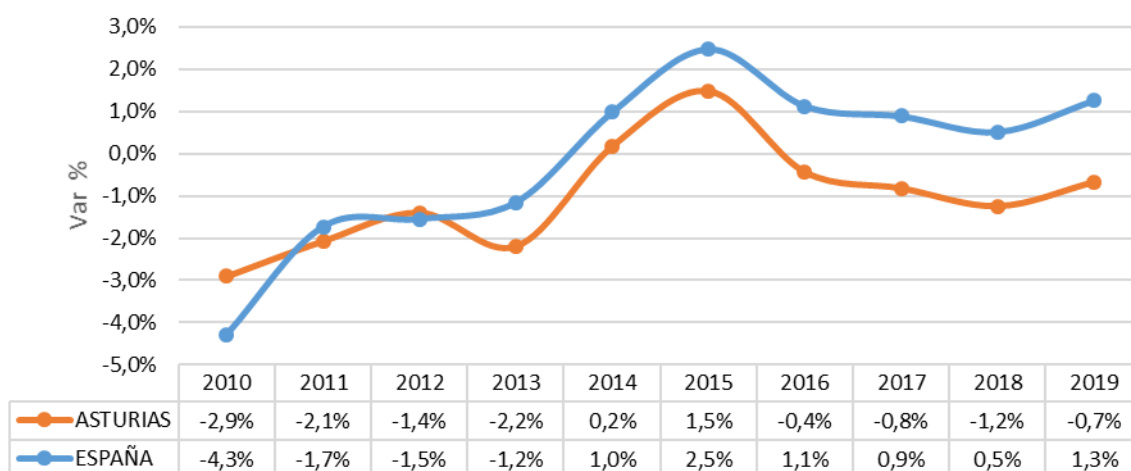

Gráfico 3. Evolución de la variación interanual de autónomos

C. Evolución intermensual por Comunidades Autónomas

En valores intermensuales, Asturias tuvo una disminución de -521 autónomos sobre el mes anterior, lo que supone una variación del nivel de afiliación en términos porcentuales del -0,70%.

Enero tampoco es un buen mes a nivel nacional, con una disminución absoluta de -20.291 afiliados que representan un -0,62% del total.

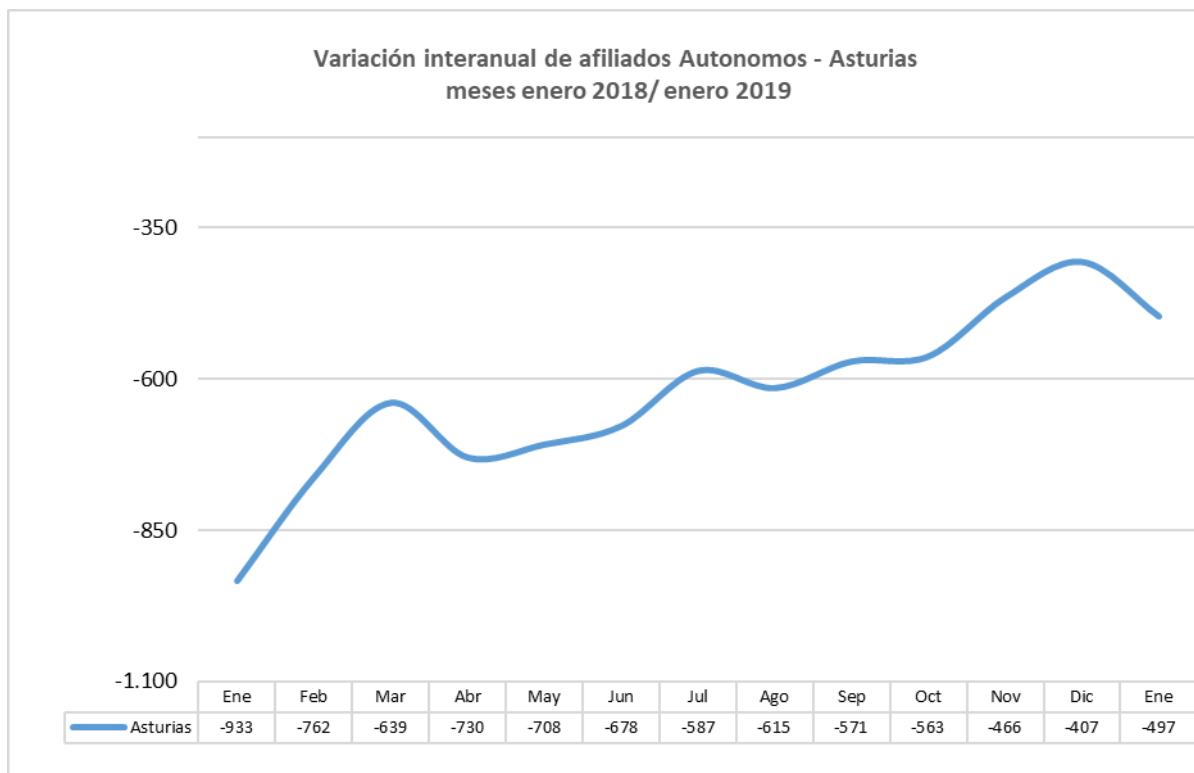
Afiliación de autónomos por CCAA
Evolución 2018-19 Diciembre | Enero

| CCAA | VARIACIÓN (%) | VARIACIÓN |
|-----------------|---------------|----------------|
| Melilla | -0,11% | -5 |
| Ceuta | -0,36% | -12 |
| Canarias | -0,40% | -506 |
| Navarra | -0,47% | -225 |
| Murcia | -0,48% | -480 |
| Extremadura | -0,52% | -418 |
| País Vasco | -0,53% | -922 |
| La Rioja | -0,57% | -150 |
| Madrid | -0,58% | -2329 |
| Andalucía | -0,59% | -3118 |
| Com.Valenciana | -0,59% | -2066 |
| Cast.-La Mancha | -0,62% | -931 |
| Galicia | -0,64% | -1359 |
| Cantabria | -0,69% | -289 |
| Cataluña | -0,70% | -3853 |
| Aragón | -0,70% | -731 |
| Asturias | -0,70% | -521 |
| Castilla-León | -0,72% | -1401 |
| Illes Balears | -1,10% | -974 |
| TOTAL | -0,62% | -20.291 |

Tabla 4. Autónomos. Variación intermensual

Asturias. Variación mensual en el número de autónomos



Gráfico 4. Evolución de la variación intermensual de autónomos

2. AFILIACIÓN POR SECCION DE ACTIVIDAD

Como puede observarse en el cuadro siguiente, los sectores con mayor pérdida de afiliación de autónomos en enero han sido el comercio (-532, un -3,1 %), la agricultura (-276, un -3,0%) y la hostelería (-194, un -2,1%), datos que vienen siendo muy similares a los de los últimos meses.

Por el contrario, actividades como las profesionales y científicas (161, un 2,9 %), o las administrativas y de servicios (115, un 4,9%) encabezan la lista de actividades que experimentan una mejora de afiliados.

Afiliación interanual de autónomos. Asturias

| Enero | 2.018 2.019 | |
|-------------------------------|---------------------|--------|
| | Variación autónomos | % |
| M Profesionales y científicas | 161 | 2,9% |
| N Administrativas y servicios | 115 | 4,9% |
| J Información y comunicación | 80 | 8,3% |
| R Artísticas y recreativas | 67 | 5,2% |
| K Financieras y seguros | 60 | 4,6% |
| L Inmobiliarias | 56 | 7,7% |
| Q Sanitaria | 55 | 2,1% |
| P Educación | 47 | 2,3% |
| E Agua y residuos | 6 | 19,8% |
| S Otros servicios | 5 | 0,1% |
| O Admon pública y SS | 3 | 15,6% |
| U Org. Extraterritoriales | 3 | 145,1% |
| T Hogares | 0 | 7,3% |
| D Energía | -2 | -9,6% |
| B Extractivas | -4 | -10,1% |
| H Transporte y almacenamiento | -12 | -0,2% |
| C Manufactureras | -19 | -0,5% |
| F Construcción | -117 | -1,3% |
| I Hostelería | -194 | -2,1% |
| A Agricultura | -276 | -3,0% |
| G Comercio Rep. | -532 | -3,1% |

Tabla 5. Asturias. Variación interanual de autónomos, por actividad

La distribución final de los autónomos, como se observa en la tabla 6, sigue mostrando la importancia de los grandes sectores tradicionales, destacando precisamente, algunos de esos sectores que experimentan el mayor descenso de afiliación.

Afiliación de autónomos por actividad. Asturias

Enero

2.019

| Actividad | % | Autónomo |
|-------------------------------|-------|----------|
| G Comercio Rep.Vehícul. | 22,2% | 16.353 |
| I Hostelería | 12,2% | 9.020 |
| A Agricultura | 12,2% | 8.963 |
| F Construcción | 11,6% | 8.538 |
| M Profesionales y científicas | 7,7% | 5.685 |
| H Transporte y almacenamiento | 6,5% | 4.814 |
| S Otros servicios | 6,4% | 4.707 |
| C Manufactureras | 5,0% | 3.705 |
| Q Sanitaria | 3,7% | 2.714 |
| N Administrativas y servicios | 3,4% | 2.475 |
| P Educación | 2,8% | 2.083 |
| R Artísticas y recreativas | 1,8% | 1.350 |
| K Financieras y seguros | 1,8% | 1.348 |
| J Información y comunicación | 1,4% | 1.044 |
| L Inmobiliarias | 1,1% | 781 |
| E Agua y residuos | 0,1% | 37 |
| B Extractivas | 0,0% | 33 |
| O Admon pública y SS | 0,0% | 24 |
| D Energía | 0,0% | 15 |
| T Hogares | 0,0% | 6 |
| U Org. Extraterritoriales | 0,0% | 5 |

Tabla 6. Asturias. Distribución porcentual de autónomos, por actividad

3. AFILIACIÓN DE MUJERES AL RÉGIMEN DE AUTÓNOMOS

Autónomas. Tasas de feminización. España
Enero 2019

| N | COMUNIDAD AUTÓNOMA | Tasa feminización | Autónomas |
|----|--------------------|-------------------|-----------|
| 1 | GALICIA | 41,28% | 86.665 |
| 2 | ASTURIAS | 40,98% | 30.199 |
| 3 | CANTABRIA | 38,02% | 15.693 |
| 4 | PAÍS VASCO | 37,56% | 64.448 |
| 5 | CEUTA | 36,62% | 1.254 |
| 6 | COM. VALENCIANA | 36,13% | 125.120 |
| 7 | CANARIAS | 35,89% | 44.855 |
| 8 | TOTAL | 35,62% | 1.152.039 |
| 9 | REG. DE MURCIA | 35,56% | 35.066 |
| 10 | CATALUÑA | 35,50% | 194.452 |
| 11 | CMDAD. DE MADRID | 35,46% | 141.630 |
| 12 | ANDALUCÍA | 35,08% | 184.076 |
| 13 | NAVARRA | 35,03% | 16.661 |
| 14 | LA RIOJA | 34,79% | 9.075 |
| 15 | ARAGÓN | 34,69% | 36.035 |
| 16 | ILLES BALEARS | 34,62% | 30.447 |
| 17 | CASTILLA-LEÓN | 32,80% | 63.651 |
| 18 | EXTREMADURA | 32,25% | 25.774 |
| 19 | CAST.-LA MANCHA | 30,72% | 45.550 |
| 20 | MELILLA | 28,37% | 1.386 |

Tabla 7. Asturias. Mujeres autónomas y porcentaje de autónomos que representan

En enero de 2019, la afiliación de mujeres supone un 40,98% del total de autónomos afiliados en Asturias. Asturias mantiene el segundo lugar por tasa de feminización dentro de las Comunidades Autónomas, con cifras porcentuales casi idénticas a Galicia, debido, entre otros factores, al peso del sector agrario, donde las mujeres suman un 20% más de autónomas en relación a la media nacional.

No obstante, en el resto de las actividades no agrarias, Asturias presenta un 10% más de autónomas que la media del conjunto del país.

En términos interanuales todo el país presenta datos negativos. Asturias es junto con Aragón e Islas Baleares (en valores porcentuales) de las comunidades que mayor pérdida de autónomas ha experimentado en el último año, un 0,8%, con una disminución en términos absolutos de -245 autónomas, mientras que en el conjunto de España el dato

negativo es de 8.010 autónomas menos, que representan un 0,7% menos que el año pasado.

Autónomas. Variación interanual en la afiliación

Enero 2019 / Enero 2018

| N | COMUNIDAD AUTÓNOMA | % | Variación interanual |
|----|--------------------|--------------|----------------------|
| 1 | MELILLA | -0,1% | -2 |
| 2 | LA RIOJA | -0,4% | -38 |
| 3 | CANARIAS | -0,5% | -219 |
| 4 | EXTREMADURA | -0,5% | -132 |
| 5 | NAVARRA | -0,5% | -90 |
| 6 | CANTABRIA | -0,5% | -85 |
| 7 | CEUTA | -0,6% | -7 |
| 8 | REG. DE MURCIA | -0,6% | -201 |
| 9 | PAÍS VASCO | -0,6% | -376 |
| 10 | GALICIA | -0,6% | -546 |
| 11 | ANDALUCÍA | -0,6% | -1.176 |
| 12 | CMDAD.DE MADRID | -0,6% | -914 |
| 13 | COM.VALENCIANA | -0,7% | -830 |
| 14 | T O T A L | -0,7% | -8.010 |
| 15 | CASTILLA-LEÓN | -0,7% | -465 |
| 16 | CAST.-LA MANCHA | -0,7% | -338 |
| 17 | CATALUÑA | -0,8% | -1.547 |
| 18 | ASTURIAS | -0,8% | -245 |
| 19 | ARAGÓN | -0,8% | -307 |
| 20 | ILLES BALEARS | -1,6% | -490 |

Tabla 8. Variación interanual de autónomas. Datos absolutos y porcentuales